

IMPLANTAÇÃO – INSTALAÇÃO NOVO CASTELO D'ÁGUA  
ESC.1/75

**NORMA UTILIZADA:**

1 – NBR 5626/2020 – INSTALAÇÃO PREDIAL DE ÁGUA FRIA.

**NOTAS – INSTALAÇÕES ÁGUA FRIA:**

- 01 – TUBOS E CONEXÕES PARA ÁGUA FRIA DEVERÃO SER DE PVC RÍGIDO SOLDÁVEL, EXCETO ONDE INDICADO.
- 02 – UTILIZAR CONEXÕES PVC SOLDÁVEL E COM ROSCA E BUCHA DE LATÃO NOS PONTOS DE UTILIZAÇÃO DE ÁGUA FRIA (PONTOS PARA LAVATÓRIOS, PIA, TANQUES, CAIXAS DE DESCARGA E TORNEIRAS).
- 03 – AS ENTRADAS E SAÍDAS DE ÁGUA NAS CAIXAS D'ÁGUA SERÃO SEMPRE ATRAVÉS DE FLANGES APROPRIADOS, DEVENDO AINDA RECEBER VEDAÇÕES COM SILICONE NOS PONTOS DE CONTATO.

**NOTAS – GERAIS:**

- 01 – COTAS EM METRO, EXCETO ONDE INDICADO.
- 02 – DIÂMETRO DAS TUBULAÇÕES EM MILÍMETRO, EXCETO ONDE INDICADO.
- 03 – CONFERIR AS MEDIDAS NO LOCAL ANTES DA EXECUÇÃO.

**SIMBOLOGIA/LEGENDA:**

- AF – TUBULAÇÃO DE ÁGUA FRIA
- AFV – TUBULAÇÃO DE ÁGUA FRIA – VÁLVULAS DE DESCARGA
- RG – REGISTRO DE GAVETA
- TI – TUBULAÇÃO DE INCÊNDIO
- TUBULAÇÃO DE ÁGUA FRIA P/ CONSUMO GERAL
- - - TUBULAÇÃO EXISTENTE / NÃO SERÁ UTILIZADA A DEMOLIR

| Nº. | DESCRIÇÃO | RESP. | DATA |
|-----|-----------|-------|------|
| 05  |           |       |      |
| 04  |           |       |      |
| 03  |           |       |      |
| 02  |           |       |      |
| 01  |           |       |      |

**REVISÃO**

|                    |  |                                      |
|--------------------|--|--------------------------------------|
| <p><b>SEDU</b></p> | <p><b>GOVERNO DO ESTADO DO ESPÍRITO SANTO</b></p> <p>SECRETARIA DE ESTADO DA EDUCAÇÃO - SEDU</p> | <p>CONSÓRCIO CONTROL TEC   SETEC</p> |
|                    | <p>GERÊNCIA DE REDE FÍSICA ESCOLAR</p>   |                                      |

**TÍTULO: REFORMA EEEFM DR JOSÉ MOYSES**

ENDEREÇO: RUA RIO ITAPEMIRIM S/N – SANTA CATARINA II – CARIACICA – ES

|  |  |
|--|--|
| PRANCHA: CASTELO D'ÁGUA                            | PROJETO: HIROSSANITÁRIO                                    |
| SUBSECRETÁRIO ESTADUAL: AURÉLIO MENEGUELLI RIBEIRO | GERENTE DA GERFE: MARCELO AMORIM GONÇALVES                 |
| COORDENADOR GERAL: ÉRICO DA SILVA GUERRA           | AUTOR PROJETO: KLEYSIANA DE ASSIS ESPERIDON VILLELA PEDRAS |
| CO-AUTOR PROJETO:                                  | RESPONSÁVEL TÉCNICO:                                       |
| ARQUIVO: CAR30-P03-HS-E-R0-01.dwg                  | REFERÊNCIA: IMPLANTAÇÃO CASTELO D'ÁGUA                     |

|             |              |                |        |                  |
|-------------|--------------|----------------|--------|------------------|
| FORMATO: A1 | OBSERVAÇÕES: | DATA: JUL/2021 | VISTO: | REVISÃO: 01 / 02 |
|-------------|--------------|----------------|--------|------------------|

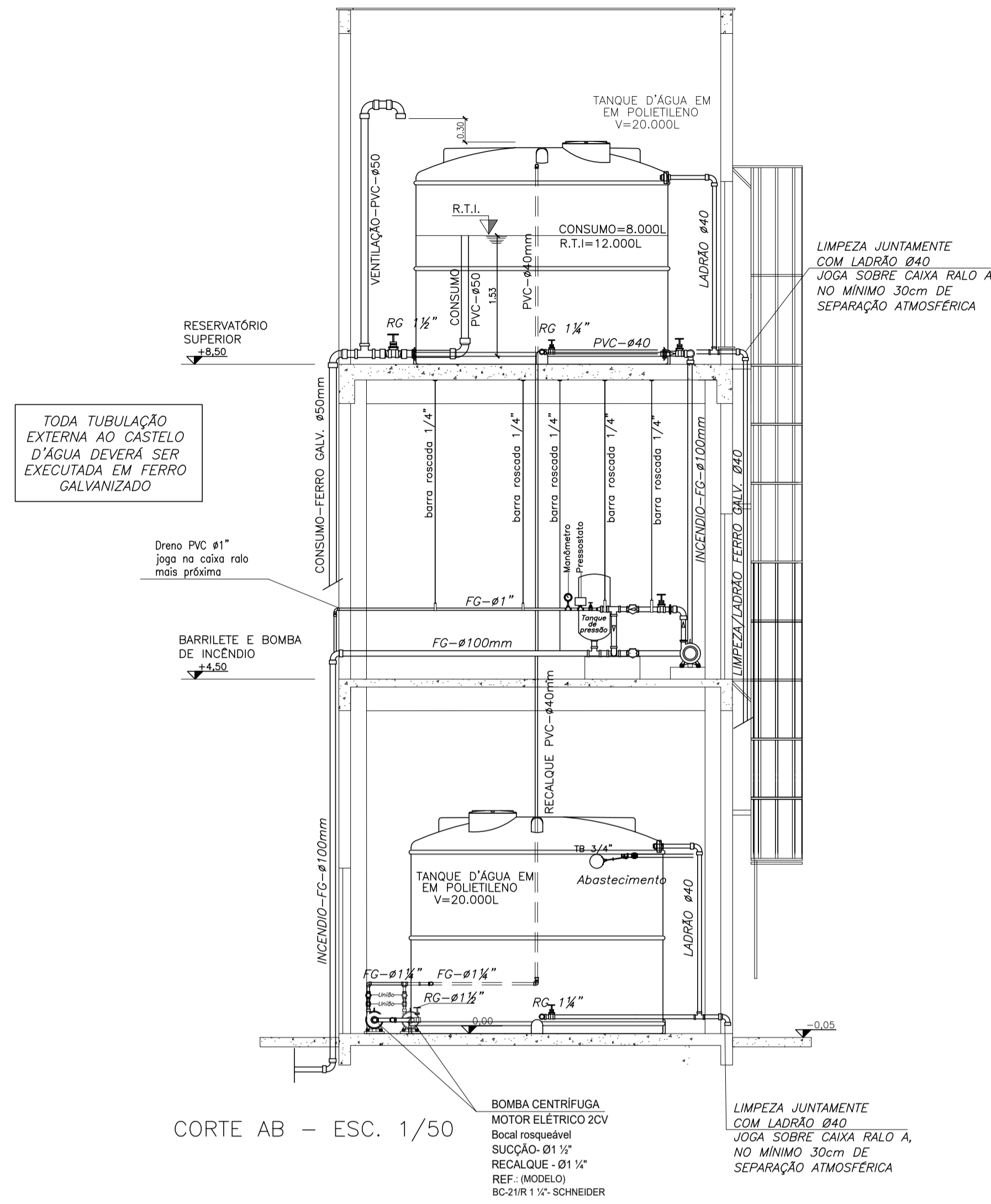

CORTE AB - ESC. 1/50

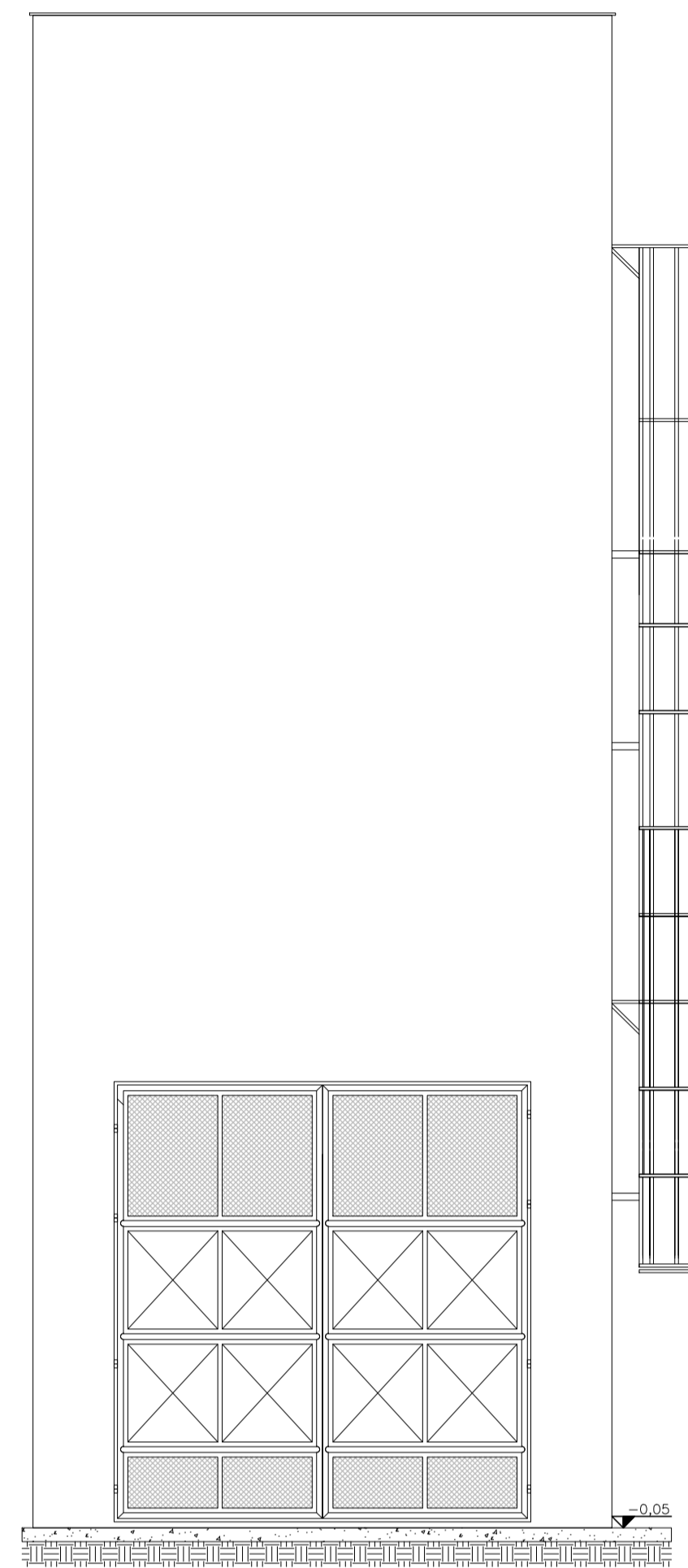

FACHADA 01 - ESC. 1/50

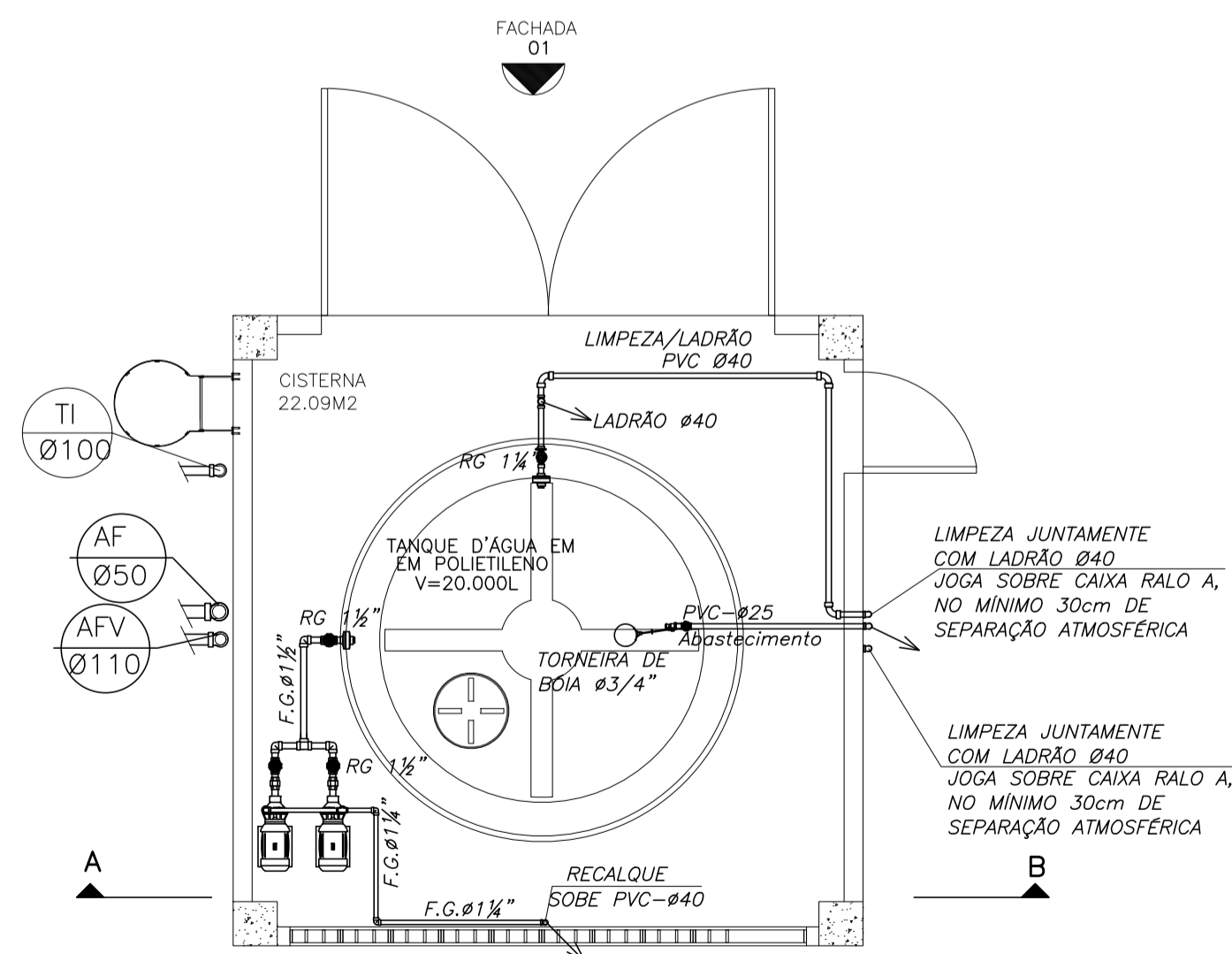

PLANTA BAIXA - TÉRREO CISTERNA - esc.1/50

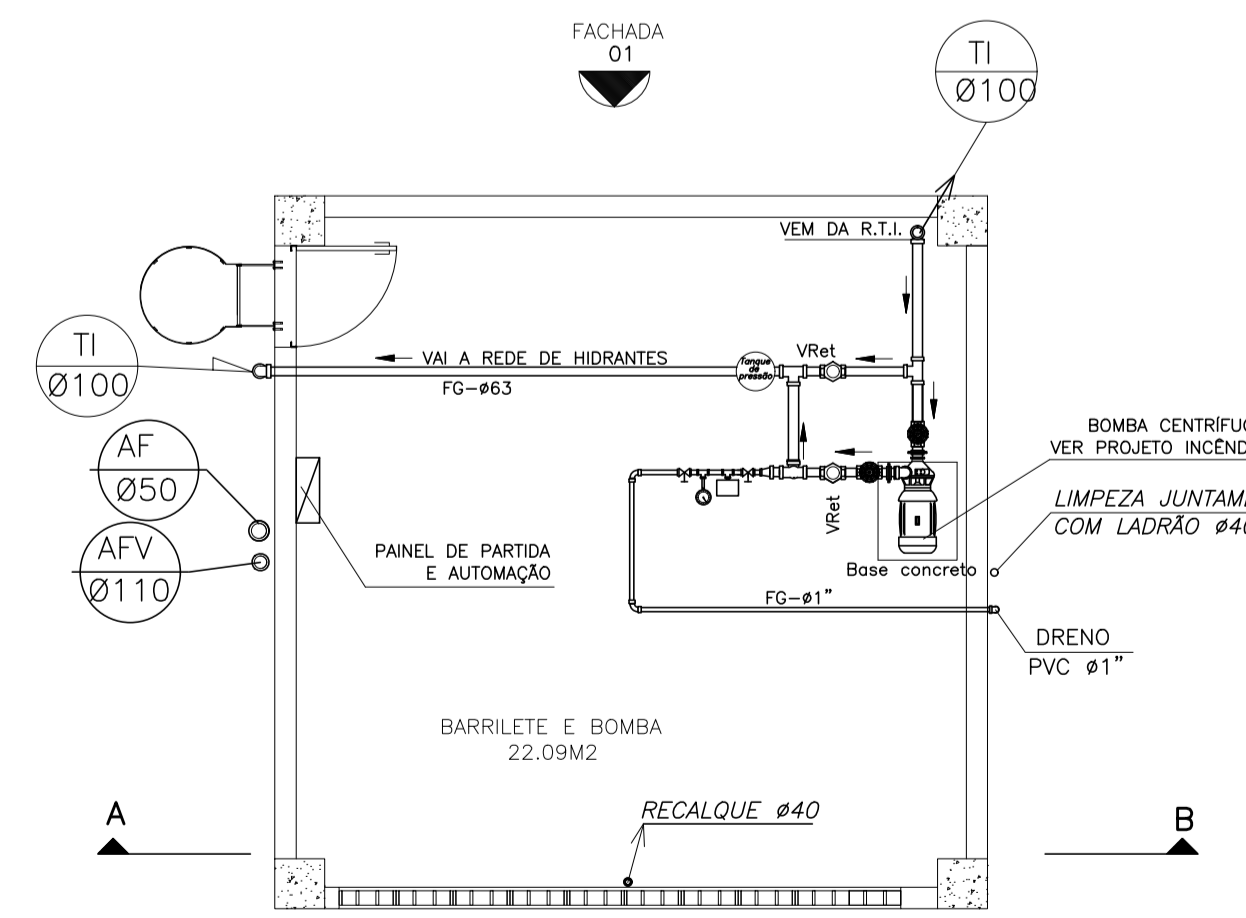

PLANTA BAIXA - NÍVEL INTERMEDIÁRIO BARRILETE E BOMBA DE INCÊNDIO - esc.1/50

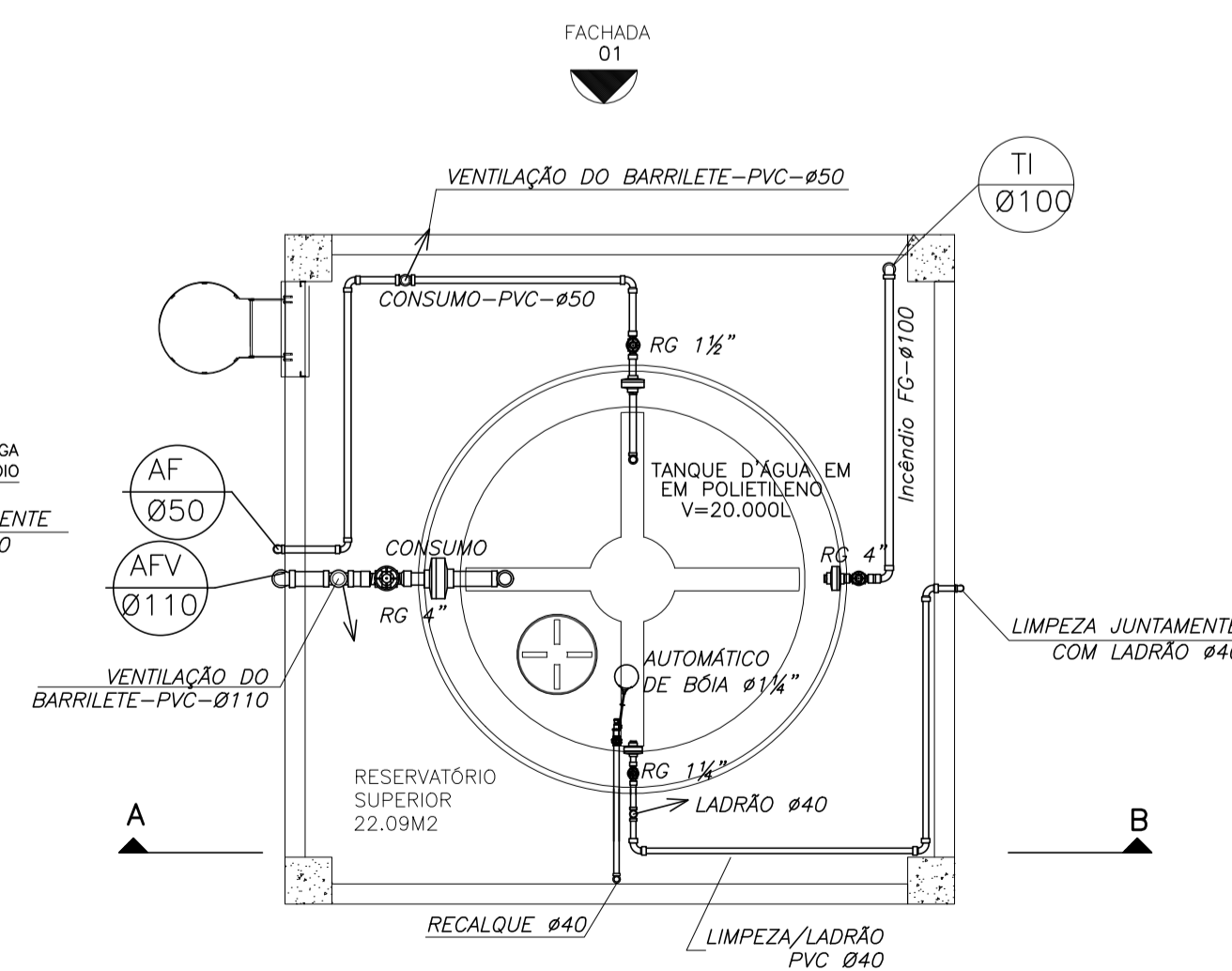

PLANTA BAIXA - NÍVEL SUPERIOR RESERVATÓRIO SUPERIOR - esc.1/50

| N.º | DESCRIÇÃO | RESP. | DATA |
|-----|-----------|-------|------|
| 05  |           |       |      |
| 04  |           |       |      |
| 03  |           |       |      |
| 02  |           |       |      |
| 01  |           |       |      |

| REVISÃO   |                     |  |                        |
|---|---------------------|--|------------------------|
|  <p><b>GOVERNO DO ESTADO DO ESPÍRITO SANTO</b><br/>SECRETARIA DE ESTADO DA EDUCAÇÃO - SEDU</p> |                     | <p>CONSÓRCIO CONTROL TEC   SETEC</p>   |                        |
| <p><b>SEDU</b></p>  |                     | <p>GERÊNCIA DE REDE FÍSICA ESCOLAR</p> |                        |
| <p>TÍTULO: <b>REFORMA EEEFM DR JOSÉ MOYSES</b></p>  |                     |  |                        |
| <p>ENDEREÇO: RUA RIO ITAPEMIRIM S/N - SANTA CATARINA II - CARIACICA - ES</p>  |                     |  |                        |
| <p>PRANCHA: CASTELO D'ÁGUA</p>  |                     | <p>PROJETO: HIROSSANITÁRIO</p>         |                        |
| <p>SUBSECRETÁRIO ESTADUAL: AURÉLIO MENEQUELLI RIBEIRO</p>   |                     | <p>ESCALA: INDICADA</p>                |                        |
| <p>GERENTE DA GERFE: MARCELO AMORIM GONÇALVES</p>   |                     | <p>UNIDADE: METRO</p>                  |                        |
| <p>COORDENADOR GERAL: ÉRICO DA SILVA GUERRA</p>   |                     | <p>CREA-BR: 0600542770</p>             |                        |
| <p>AUTOR PROJETO: KLEYSIANA DE ASSIS ESPERIDON VILLELA PEDRAS</p>   |                     | <p>CAU-ES: 09548-D</p>                 |                        |
| <p>CO-AUTOR PROJETO:</p>  |                     | <p>CAU-ES: VISTO:</p>                  |                        |
| <p>RESPONSÁVEL TÉCNICO:</p>   |                     | <p>CREA: VISTO:</p>                    |                        |
| <p>ARQUIVO: CAR30-P03-HS-E-RO-01.dwg</p>  |                     | <p>DESENHO: VISTO: ANA CRISTINA</p>    |                        |
| <p>REFERÊNCIA: CASTELO D'ÁGUA</p>   |                     |  | <p>FOLHA: 02 / 02</p>  |
| <p>FORMATO: A1</p>  | <p>OBSERVAÇÕES:</p> | <p>DATA: JUL/2021</p>                  | <p>VISTO: REVISÃO:</p> |

## ASSINATURAS (4)

Documento original assinado eletronicamente, conforme MP 2200-2/2001, art. 10, § 2º, por:

### **KLEYSIANA DE ASSIS ESPERIDON VILLELA PEDRAS**

ENG. CIVIL  
GERFE - SEDU - GOVES  
assinado em 14/10/2021 07:41:17 -03:00

### **WILSON RODRIGUES GONÇALVES**

COORDENADOR DE PROJETOS  
GERFE - SEDU - GOVES  
assinado em 14/10/2021 07:56:50 -03:00

### **GUSTAVO ALMEIDA DE OLIVEIRA CHAVES**

COORDENADOR DO CONSÓRCIO  
GERFE - SEDU - GOVES  
assinado em 13/10/2021 17:23:03 -03:00

### **ERICO DA SILVA GUERRA**

ENG. COORDENADOR GERAL MASTER  
GERFE - SEDU - GOVES  
assinado em 13/10/2021 17:48:00 -03:00



#### **INFORMAÇÕES DO DOCUMENTO**

Documento capturado em 14/10/2021 09:55:29 (HORÁRIO DE BRASÍLIA - UTC-3)  
por ANDRÉIA SEGLIA (TÉCNICA EDIFICAÇÕES - GERFE - SEDU - GOVES)  
Valor Legal: ORIGINAL | Natureza: DOCUMENTO NATO-DIGITAL

A disponibilidade do documento pode ser conferida pelo link: <https://e-docs.es.gov.br/d/2021-WQ3SX8>